

1 COUPE SUR SALLE ASSOCIATIVE
Ech. : 1 : 50

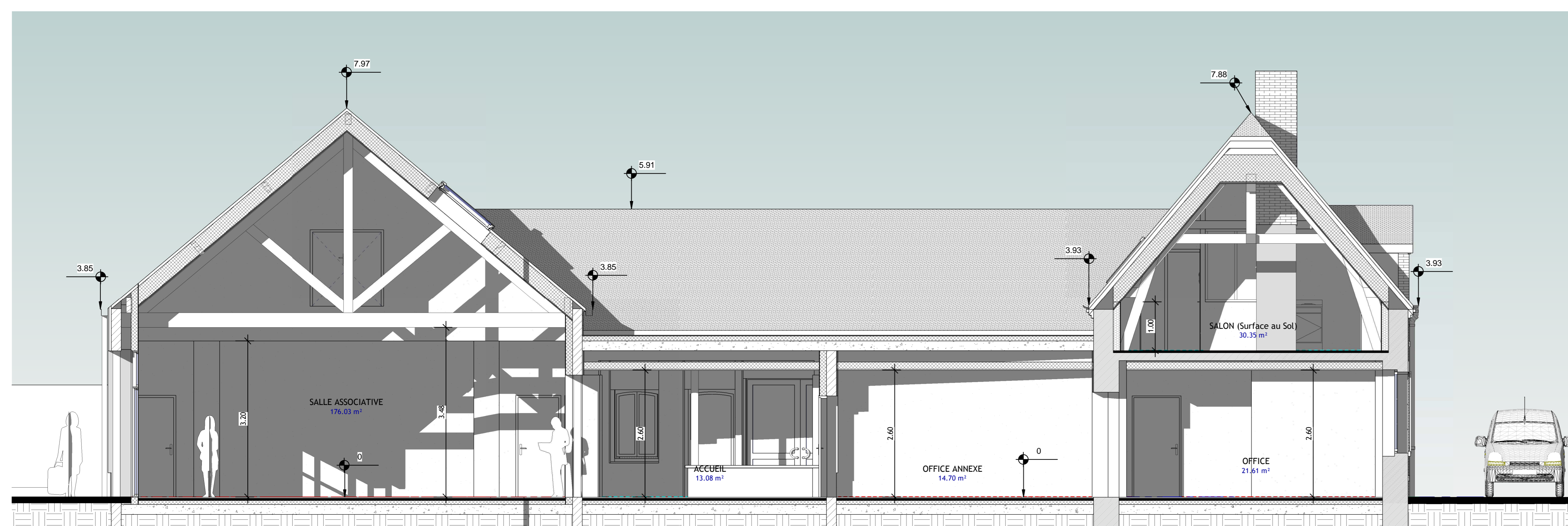

2 COUPE SUR SALLE ASSOCIATIVE
ET BATIMENT ANCIEN
Ech. : 1 : 50

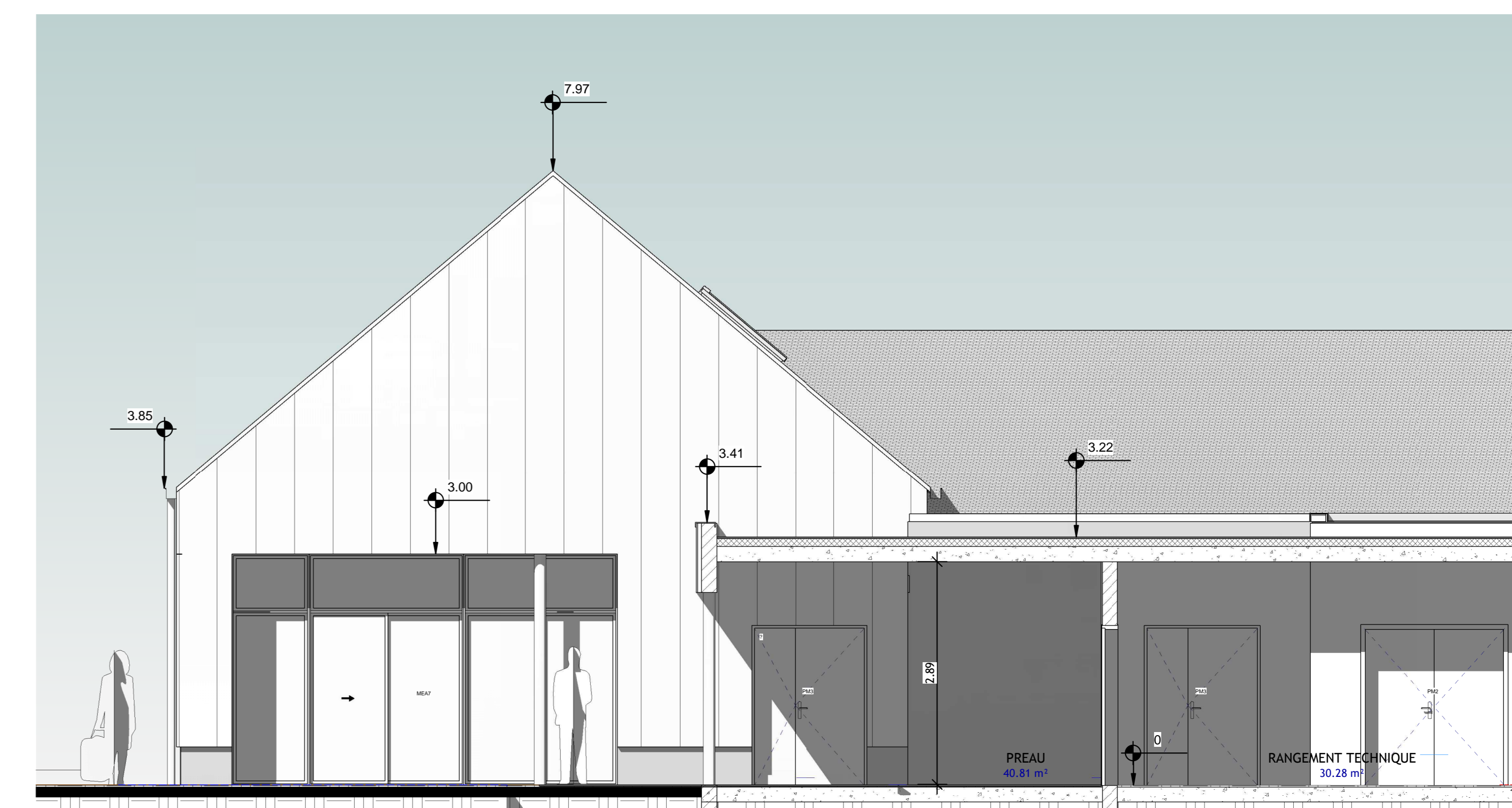

4 PIGNON COTE PREAU
Ech. : 1 : 50

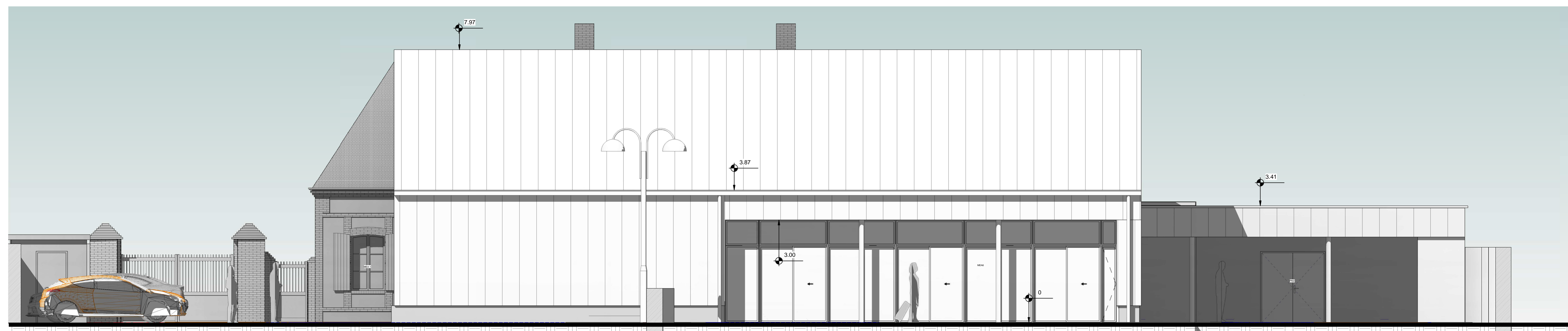

3 FACADE SUR JARDIN
Ech. : 1 : 50

MAITRE D'OUVRAGE :

COMMUNE DE MITTAINVILLIERS - VERIGNY

1, Place de la Mairie
28190 MITTAINVILLIERS

**AMENAGEMENT DE LA SALLE COMMUNALE A
VOCATION CULTURELLE ET ASSOCIATIVE**

16, Rue de la Mairie
28190 VERIGNY

**PHASE :
PRO-DCE**

FACADES - COUPES

STE D'ARCHITECTURE
Frédéric GAU
architecte DPLG

16 Place des Epars
28000 CHARTRES

Tél : 02.37.36.47.66
E-mail : cabinetgau@fgau.fr
http://fgau.fr
N° Ordre National: 035543

16 Place des Epars
28000 CHARTRES

19524

03.2

DATE : 15/09/2019
Echelle : 1 : 50

NUMERO DE REVISION	DATE DE REVISION	OBJET DE LA REVISION

Z:\19524-MITTAINVILLIERS-VERIGNY\PRO\VERIGNY V2020.rvt Trace le 30/10/2019 14:13:11